TAXE D'APPRENTISSAGE 2022

ENGAGEONS-NOUS POUR UN PARTENARIAT EFFICACE ET DURABLE

MINESnancy
ARTEM

INVESTISSEZ POUR VOS FUTURS COLLABORATEURS

Mines Nancy est habilitée à percevoir le Solde (13%) de votre taxe d'apprentissage. Cette ressource est essentielle au développement de notre École afin de garantir une formation d'excellence au plus proche des besoins des entreprises et au service de votre compétitivité.

La qualité de nos formations, nos liens forts avec une recherche de pointe dans de nombreux domaines, notre ouverture à l'international, notre pédagogie transdisciplinaire, nos interactions multiples avec le monde de l'Entreprise sont autant de forces que nous cultivons au service du développement économique.

Soutenez un établissement en phase avec vos attentes ! Versez votre Solde de taxe d'apprentissage à Mines Nancy et participez activement à la formation de nos élèves ingénieurs, vos futurs collaborateurs !

LES CHIFFRES CLÉS

TOP **10**

des écoles d'ingénieurs

Palmarès 2022 - Usine Nouvelle
L'Etudiant - Le Figaro

800

étudiants

8

laboratoires de recherche

5

Start-up lancées chaque année

+DE **6000**

ingénieurs en activité

NOS EXPERTISES

- **Énergie**
- **Génie Industriel et Mathématiques Appliquées**
- **Géoscience et Génie Civil**
- **Informatique**
- **Developpement durable**
- **Sciences et Ingénierie des Matériaux**
- **Génie Mécanique**
- **Ingénierie de la conception**
- **Cybersécurité**
- **Intelligence artificielle**

3 PRIORITÉS, 3 AXES DE DÉVELOPPEMENT

AVANCE PÉDAGOGIQUE

Acteur de l'innovation et du transfert de connaissances

- **Lancement du Te@chLab5G**
- **Équipement d'un FabLab et développement des TechLabs** robotique & drones, Intelligence Artificielle, cybersécurité, réalité virtuelle, biomatériaux…
- **Urbanloop :** projet pédagogique de mobilité urbaine autonome et intelligente
- **« Développement Durable » :** offre de formation renforcée : jusque 800h de cours
- Ouverture d'une **section germanophone**

ÉGALITÉ DIVERSITÉ INCLUSION

Responsabilité et engagement

- Développement d'une **charte** et d'un **service EDI** Mines Nancy
- **Soutien financier et matériel** aux élèves en difficultés (renforcé en période Covid)
- **Ouverture sociale :** Cordée de la réussite Artem, unique en France
- **Égalité Femme/Homme :** membre actif de l'association « Elles bougent »
- Handicap : Mines Nancy engagée dans le **programme PHARES**
- Financement de **bourses d'excellence**

SOUTIEN AU DÉVELOPPEMENT ÉCONOMIQUE

Au cœur de la relation entreprise/école

- Déploiement du **parcours industrie et du parcours entrepreneuriat**
- Offre Accès Campus : **valoriser les interactions entreprises-étudiants**
- Organisation de **visites de sites industriels**
- Bourses aux technologies

BÉNÉFICIEZ DU STATUT DE PARTENAIRE ET :

- **DIFFUSEZ** vos offres de stage sur notre Career Center
- **COMMUNIQUEZ** vos offres d'emploi
- **PARTICIPEZ** aux enseignements par des conférences et visites de sites
- **RENCONTREZ** nos élèves-ingénieurs et présentez votre entreprise lors des forums et journées carrières
- **PARRAINEZ** une promotion d'élèves-ingénieurs

NOS DIPLÔMÉS CRÉENT DE LA VALEUR

PRINCIPAUX SECTEURS D'ACTIVITÉS

- **24 %** Société de conseil, bureaux d'études
- **20 %** Activités informatiques, services d'information, TIC
- **18 %** Industrie automobile, aéronautique, navale, ferroviaire
- **10 %** Construction, BTP
- **10 %** Activités financières et d'assurance
- **9%** Énergie : (production et distribution d'électricité, de gaz, de vapeur et d'air conditionné)

TAILLE DE L'ENTREPRISE

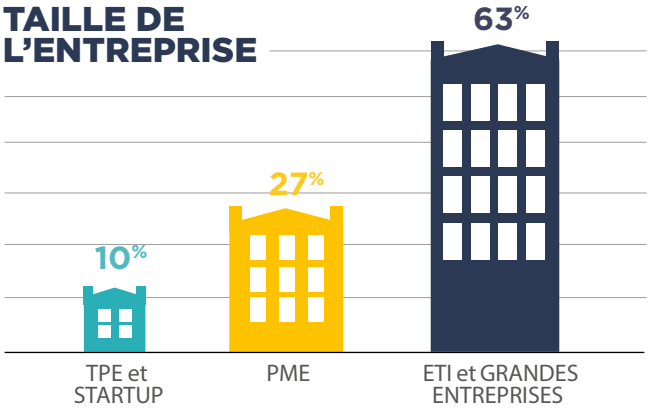

TOP 5 DES MISSIONS CONFIÉES À NOS DIPLÔMÉS

- Développement informatique, data scientist
- Performance production (méthodes process, lean, logistics planner)
- Quantitative analyst
- Structure bâtiment
- Énergie (trading, stratégie, optimisation, procédés, énergies renouvelables)

▲ Robot Scar de Mines Nancy : 1er robot chien en France
▼ Équipements de modélisation 3D

VERSEZ VOTRE TAXE D'APPRENTISSAGE À MINES NANCY

INFORMATIONS VERSEMENT

- Jusqu'au **31 mai 2022**

Code UAI : 0542493S
Code unique pour toutes les composantes de l'Université de Lorraine, merci de **préciser impérativement « Mines Nancy » dans le libellé de votre virement** pour garantir la bonne affectation.

NOS COORDONNÉES BANCAIRES

Compte : TP Nancy-Trésorerie Générale de Meurthe-et-Moselle
Titulaire du compte
Agent Comptable de l'Université de Lorraine
Code banque : 10071 • **Code guichet :** 54000
Numéro Compte : 00001013555 • **Clé RIB :** 02
IBAN : FR76 1007 1540 0000 0010 1355 502
BIC : TRPUFRP1

Informez-nous de votre versement sur :
mines-nancy.univ-lorraine.fr/entreprises/taxe-dapprentissage

MODALITÉS DE RÉPARTITION

MONTANT TOTAL DE VOTRE TAXE D'APPRENTISSAGE

0,68%

de la masse salariale brute
hors Alsace-Moselle

QUOTA

87%

versés à votre URSAFF
(Union de recouvrement des cotisations de Sécurité sociale et d'allocations familiales)

BÉNÉFICIAIRES : LES **CFA**

SOLDE

13%

versés en direct aux établissements de votre choix

BÉNÉFICIAIRE(S) :
MINES NANCY

PART ÉLIGIBLE POUR MINES NANCY

VOTRE CONTACT

Olivier MERDENS
Directeur des relations entreprises et du développement
Tél. : +33 (0)3 72 74 48 53
mines-nancy-dred@univ-lorraine.fr

Mines Nancy
92 rue du Sergent Blandan
Campus Artem - BP 14 234
54 042 Nancy Cedex
France

Février 2022• Document non contractuel

MERCI À VOUS
QUI SOUTENEZ NOTRE ACTION ET NOTRE DÉVELOPPEMENT.

MINESnancy
ARTEM